

Gjennomføring av Elevundersøkelsen

Her finner dere tips og råd til hvordan dere kan gjennomføre Elevundersøkelsen på en god måte.

ARTIKKEL | SIST ENDRET: 18.09.2023

Her har vi samlet en rekke tips til deg som skal forberede og gjennomføre Elevundersøkelsen.

Vi anbefaler at du viser denne filmen til elevene i klasserommet rett før gjennomføringen. Her får elevene svar på:

- hva Elevundersøkelsen er
- hvorfor det er viktig at alle elever svarer
- hva svarene blir brukt til
- at verken du eller noen andre på skolen kan finne ut av hvem som har svart hva (personvern)

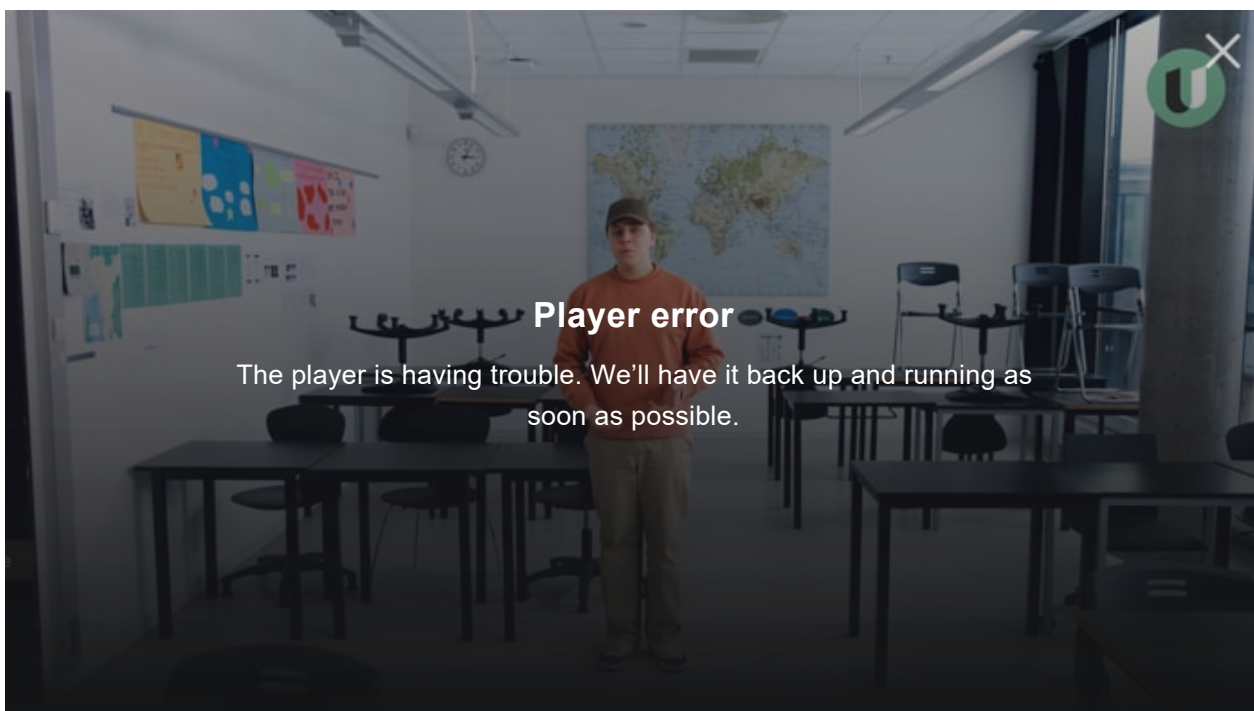

Det er vanlig å bruke mellom 20 og 45 minutter på undersøkelsen. Det er viktig at det er ro i klasserommet under hele timen. Vi anbefaler at alle elever sitter stille ved pulten til gjennomføringen er ferdig. Lag gjerne et opplegg for elevene som ikke vil delta, eller som blir ferdig tidlig.

Før undersøkelsen

Vi anbefaler skolene å gå gjennom spørsmålene med elevene, slik at eventuelle misforståelser blir rettet opp før elevene svarer. Begreper som for eksempel mobbing og elevmedvirkning kan gjerne bli drøftet og klargjort.

I vår demoløsning kan du klikke deg gjennom spørsmålene i undersøkelsen.

[Her finner du demoløsningen](#)

[Her finner du oversikt over spørsmål og temaer i undersøkelsen](#)

Skolene skal også informere foreldre og foresatte om Elevundersøkelsen i forkant av gjennomføringen. [Her finner du mer informasjon til foreldre](#)

Innlogging for elever

For å komme til undersøkelsen er det enkleste å gå inn på www.udir.no/elevundersokelsen

Her ligger lenke til undersøkelsen øverst på siden.

Det er også mulig å sende ut lenken til elevene: u.udir.no/anonym. NB! Kopier lenken herfra. Dersom du kopierer den fra en nettleser vil den du deler med ikke få opp riktig side.

Når elevene skal svare, skal de logge seg på med det brukernavnet de har fått utdelt fra skolen, eller gå inn via påloggingslenken som er tilsendt per epost. Den som skal svare på undersøkelsen kan logge seg inn og ut av undersøkelsene så mange ganger de har behov for.

Innloggingsproblemer?

Dersom du opplever problemer med tilgang til nettsiden, at eposter ikke kommer

frem eller at elever får opp feilmelding når de forsøker å logge inn, kan det være lurt å sjekke følgende:

- Har du kopiert innloggingsurl fra nettleservinduet? I så fall vil elevene få feilmelding ved innlogging. Alle elever må skrive inn: **u.udir.no/anonym** i nettleseren. Da genereres en unik url for hver bruker.
- Dersom du ikke får tilgang til udir.no kan det være at skolen eller kommunen har sperret en del nettsider for elever. Sjekk med nettadministrator for din skole.
- Noen skoler har opplevd at elevene ikke mottar epostene som sendes ut med brukernavn og passord. Da kan det være at skolen eller kommunens spamfilter registrerer epostene som spam. Løsningen er at «ikke-svar@udir.no» må hvitelistes på skolen.

Dersom disse punktene ikke hjelper kan du ta kontakt med vår brukerstøtte.

Tilrettelegging for elever med spesialbehov

For elever med lese- og skriveutfordringer er det mulig å få lest opp spørsmålene og svaralternativene i undersøkelsen. For å unngå å forstyrre andre må elevene bruke øretelefoner.

Undersøkelsen finnes også på flere ulike språk. Eleven velger selv språk etter innlogging.

Elevundersøkelsen finnes på:

- norsk (bokmål og nynorsk)
- nordsamisk
- engelsk
- arabisk
- polsk
- tigrinja
- somali
- ukrainsk

10 tips til god gjennomføring

Er du lærer og skal gjennomføre Elevundersøkelsen med klassen din? Her kommer noen tips til deg.

En eller flere fra skolens personale eller lærerstaben må være til stede når elevene svarer på undersøkelsen. Du som er ansvarlig for undersøkelsene har ansvar for disse oppgavene:

1. Fortelle kort formålet med undersøkelsen og forklar hvorfor det er viktig å svare seriøst på spørsmålene.
2. Gi en muntlig innføring i hvordan spørreskjemaet skal fylles ut (eller gå gjennom demovisningen som du finner her).
3. Orienter om at det er frivillig å svare på undersøkelsen og at det er mulig å hoppe over spørsmål underveis.
4. Understreke at verken du eller noen andre på skolen kan finne ut av hvem som har svart hva.
5. Sørge for at alle elevene finner undersøkelsen på nettet og klarer å logge seg på systemet. Undersøkelsen kan gjennomføres på pc, nettbrett eller mobiltelefon.
6. Passe på at hver elev kan sitte nokså skjermet når de svarer og at alle fyller ut spørreskjemaet uten påvirkning fra andre elever.
7. Gi hjelp hvis det er elever som lurer på hvordan spørsmål skal forstås, men forsøk å unngå å se på skjermen og svarene til eleven.
8. Sørge for at alle elevene får tilstrekkelig tid til å fylle ut spørreskjemaet.
9. Minn elevene om at de må trykke på «Fullfør» og bekrefte innsending for at deres besvarelse skal bli registrert.
10. Informer elevene om at du eller helsesykepleier er tilgjengelig dersom noen har behov for å snakke om undersøkelsen i etterkant.